

constructeur

PAIE

Janvier 2021

Modification des taux utilisés lors du calcul de la paie



Modification des taux utilisés lors du
calcul de la paie

Janvier 2021

**Le Constructeur
ACCEO Solutions Inc.
212, Boul. Curé-Labelle
Local 101
Ste-Thérèse, Qc, J7E 2X7
(450) 682-7200**

NOTE :

Impression des T4 et Relevés 1 :

Une nouvelle version du Constructeur est requise si votre version est antérieure à 5.165.56. Nous vous contacterons sous peu si une mise à niveau est requise.

AVANT D'ENTREPRENDRE LA FERMETURE MENSUELLE DE LA PAIE :**➤ Système d'Opérateur > Gestion des Compagnies > Maintenance des Périodes**

Assurez-vous de faire la création de vos périodes pour l'année 2021 si votre année fiscale se termine en décembre.

AVANT D'ENTREPRENDRE LA FERMETURE ANNUELLE DE LA PAIE :

Lorsque la dernière paie se rapportant à 2020 sera complétée mais avant le calcul de la première paie pour 2021, n'oubliez pas d'effectuer, en premier lieu, les modifications aux montants personnels de base pour chaque province d'impôt et pour le fédéral. Procédez ensuite à la fermeture annuelle. Cette procédure effectuera le transfert des cumulatifs dans le fichier de l'année précédente ainsi que le changement des exemptions de base de la fiche des employés, vous permettant de commencer à traiter les paies de 2021 et d'imprimer les T4 et Relevés 1 de 2020.

Prévoyez aussi avoir à définir votre calendrier de paie pour la nouvelle année.

AVANT D'ENTREPRENDRE VOTRE PREMIÈRE PAIE DE L'ANNÉE 2021 :

- Assurez-vous de modifier tous les taux nécessaires au calcul de la paie. Faites la vérification de la fiche des employés pour l'exactitude des exemptions de base pour le calcul de l'impôt.
- Ajouter les taux de CNESST qui seront utilisés pour la remise gouvernementale pour le Québec.

LES NOUVEAUX TAUX POUR JANVIER 2021 :

Note : Les changements de taux et de montant sont identifiés en **CARACTÈRES GRAS** et sont **surlignés de jaune** dans les images.

Le montant personnel de base pour :

	Montant
Québec (01)	15 728 \$
Ontario (02)	10 880 \$
Terre-Neuve-et-Labrador (03)	9 498 \$
Nouvelle-Écosse (04)	*11 481 \$
Nouveau-Brunswick (05)	10 564 \$
Colombie-Britannique (06)	11 070 \$
Yukon (07)	*13 808 \$
Territoires du Nord-Ouest (08)	15 243 \$
Île du Prince-Édouard (09)	10 500 \$
Manitoba (10)	9 936 \$
Saskatchewan (11)	16 225 \$
Alberta (12)	19 369 \$
Nunavut (16)	16 467 \$
Fédéral (14-Canada)	*13 808 \$

- Ces montants personnels de base doivent être inscrits dans la table d'impôt AVANT d'exécuter la FERMETURE ANNUELLE DE LA PAIE pour que le système reporte automatiquement ces montants de base dans la fiche de chaque employé (pour les employés dont seul ce montant personnel de base s'applique).
- Le montant personnel de base du fédéral spécifié ici est le montant maximum possible et est recalculé au moment du calcul de la paie en fonction de seuils de revenu (si le montant de base minimum ou maximum a été entré dans la fiche employé).
- Le montant personnel de base du Yukon et de la Nouvelle-Écosse spécifié ici est le montant maximum possible et sera recalculé, après votre prochaine mise à niveau du Constructeur, au moment du calcul de la paie en fonction de seuils de revenu (si le montant de base minimum ou maximum a été entré dans la fiche employé).

Plusieurs autres taux ont été modifiés pour les différents calculs, référez-vous aux pages suivantes pour les valeurs.

MODIFICATIONS AUX TABLES D'IMPÔT :**➤ Maintenances > Informations et taux > Tables d'impôt**

Les montants personnels de base doivent être inscrits à cette maintenance **AVANT** d'exécuter la FERMETURE ANNUELLE DE LA PAIE pour que le système reporte automatiquement ces montants personnels de base dans la fiche de chaque employé. Si cette étape n'est pas faite avant la fin de l'année, il sera toujours possible d'utiliser une autre option après la fin d'année: menu « traitements divers », option « Changement des montants personnels ».

Note : Certains autres montants personnels ont été indexés (voir les publications). Pour les employés ayant d'autres montants que le montant personnel de base à sa fiche, vous aurez à changer le montant d'exemption manuellement, selon les montants demandés par l'employé par les documents TD1, TD1xx et TP-1015.3.

Il est possible de choisir de toujours remplacer l'exemption personnelle de base dans la fiche de l'employé, peu importe le montant présent, par l'option :

➤ Maintenances > Informations et Taux > Contrôles du Système :

01.# Compagnie.....: 97 ICC Technologies - Constructeur

Écran 1 | Écran 2 | Écran 3

84.Chng.Exemp.Base.....: 2

Mode de calcul du montant personnel de base

Options :

- 1- Les montants personnels de base de l'employé sont remplacés par les montants personnels de base provincial et fédéral si les montants personnels de base de l'employé sont inférieurs aux montants personnels de base provincial et fédéral.
- 2- Les montants personnels de base de l'employé sont remplacés par les montants personnels de base provincial et fédéral en tout temps, même si les montants personnels de base de l'employé sont plus élevés que les montants personnels de base provincial et fédéral.
- 3- Les montants personnels de base de l'employé sont indexés par un pourcentage d'indexation.

Si vous utilisez les pourcentages d'indexation (option 3) pour calculer les montants personnels de base, assurez-vous d'y mettre suffisamment de décimales pour avoir un résultat exact.

Province : **14 - (CANADA)** Copie entre compagnie

Crédits d'impôt personnels			
%	Mnt de base		Seuil revenu
15.00	13808	Jusqu'à	151978
	12421	Supérieur à	216511

% Crédit pour emploi :

\$ Maximum crédit pour emploi : (CCE fédéral)

\$ Réduction d'impôt (Ont./CB) :

Surtaxe		
	Minimum	Pourcentage
#1 :	<input type="text" value="0"/>	<input type="text" value="0.00"/>
#2 :	<input type="text" value="0"/>	<input type="text" value="0.00"/>
#3 :	<input type="text" value="0"/>	<input type="text" value="0.00"/>

Réduction d'impôt CB		
	Revenu	Pourcentage
#1 :	<input type="text" value="0.00"/>	
#2 :	<input type="text" value="0.00"/>	<input type="text" value="0.00"/>

Table d'impôt générale				Table d'impôt supplémentaire				
	Jusqu'au Montant	% d'impôt	Constante		Jusqu'au Montant	%	Maximum	Contr.Suppl.
	49020	15.00	0.00					
	98040	20.50	2696.00					
	151978	26.00	8088.00					
	216511	29.00	12648.00					
	999999	33.00	21308.00					

Province : **01 - (QUEBEC)** Copie entre compagnie

Crédits d'impôt personnels			
%	Mnt de base		Seuil revenu
15.00	15728	Jusqu'à	0
	0	Supérieur à	0

% Déduction pour emploi :

\$ Maximum déduction pour emploi : (CCE fédéral)

\$ Réduction d'impôt (Ont./CB) :

Surtaxe		
	Minimum	Pourcentage
#1 :	<input type="text" value="0"/>	<input type="text" value="0.00"/>
#2 :	<input type="text" value="0"/>	<input type="text" value="0.00"/>
#3 :	<input type="text" value="0"/>	<input type="text" value="0.00"/>

Réduction d'impôt CB		
	Revenu	Pourcentage
#1 :	<input type="text" value="0.00"/>	
#2 :	<input type="text" value="0.00"/>	<input type="text" value="0.00"/>

Table d'impôt générale				Contribution santé				
	Jusqu'au Montant	% d'impôt	Constante		Jusqu'au Montant	%	Maximum	Contr.Suppl.
	45105	15.00	0.00					
	90200	20.00	2255.00					
	109755	24.00	5863.00					
	999999	25.75	7783.00					

Province : Copie entre compagnie

Crédits d'impôt personnels

%	Mnt de base		Seuil revenu
5.05	10880	Jusqu'à	0
	0	Supérieur à	0

% Crédit pour emploi :

\$ Maximum crédit pour emploi :
(CCE fédéral)

\$ Réduction d'impôt (Ont/CB) :

Surtaxe

	Minimum	Pourcentage
#1 :	4874	20.00
#2 :	6237	36.00
#3 :	0	0.00

Réduction d'impôt CB

	Revenu	Pourcentage
#1 :	0.00	
#2 :	0.00	0.00

Table d'impôt générale

	Jusqu'au Montant	% d'impôt	Constante
+	45142	5.05	0.00
-	90287	9.15	1851.00
	150000	11.16	3666.00
	220000	12.16	5166.00
	999999	13.16	7366.00

Table d'impôt supplémentaire

	Jusqu'au Montant	%	Maximum	Contr.Suppl.
+	20000	0.00	0.00	0.00
-	36000	6.00	300.00	0.00
	48000	6.00	450.00	0.00
	72000	25.00	600.00	0.00
	200000	25.00	750.00	0.00
	999999	25.00	900.00	0.00

Province : Copie entre compagnie

Crédits d'impôt personnels

%	Mnt de base		Seuil revenu
<input type="text" value="8.70"/>	<input type="text" value="9498"/>	Jusqu'à	<input type="text" value="0"/>
	<input type="text" value="0"/>	Supérieur à	<input type="text" value="0"/>

% Crédit pour emploi :

\$ Maximum crédit pour emploi :
(CCE fédéral)

\$ Réduction d'impôt (Ont/CB) :

Surtaxe

	Minimum	Pourcentage
#1 :	<input type="text" value="0"/>	<input type="text" value="0.00"/>
#2 :	<input type="text" value="0"/>	<input type="text" value="0.00"/>
#3 :	<input type="text" value="0"/>	<input type="text" value="0.00"/>

Réduction d'impôt CB

	Revenu	Pourcentage
#1 :	<input type="text" value="0.00"/>	
#2 :	<input type="text" value="0.00"/>	<input type="text" value="0.00"/>

Table d'impôt générale

	Jusqu'au Montant	% d'impôt	Constante
+			
-	<input type="text" value="38081"/>	<input type="text" value="8.70"/>	<input type="text" value="0.00"/>
-	<input type="text" value="76161"/>	<input type="text" value="14.50"/>	<input type="text" value="2209.00"/>
-	<input type="text" value="135973"/>	<input type="text" value="15.80"/>	<input type="text" value="3199.00"/>
-	<input type="text" value="190363"/>	<input type="text" value="17.30"/>	<input type="text" value="5238.00"/>
-	<input type="text" value="999999"/>	<input type="text" value="18.30"/>	<input type="text" value="7142.00"/>

Contribution réduction déficit

	Jusqu'au Montant	%	Maximum	Contr. Suppl
+				
-				

Province :

% Crédit d'impôt personnel :	<input type="text" value="8.79"/>
\$ Crédit d'impôt personnel de base :	<input type="text" value="*** 8481"/>
% Crédit pour emploi :	<input type="text" value="0.00"/>
\$ Maximum crédit pour emploi :	<input type="text" value="0.00"/>
\$ Réduction d'impôt (Ont/CB) :	<input type="text" value="0.00"/>

Surtaxe		
	Minimum	Pourcentage
#1 :	<input type="text" value="0"/>	<input type="text" value="0.00"/>
#2 :	<input type="text" value="0"/>	<input type="text" value="0.00"/>
#3 :	<input type="text" value="0"/>	<input type="text" value="0.00"/>

Réduction d'impôt CB		
	Revenu	Pourcentage
#1 :	<input type="text" value="0.00"/>	
#2 :	<input type="text" value="0.00"/>	<input type="text" value="0.00"/>

Table d'impôt générale

	Jusqu'au Montant	% d'impôt	Constante
<input type="button" value="+"/>	29590	8.79	0.00
<input type="button" value="-"/>	59180	14.95	1823.00
	93000	16.67	2841.00
	150000	17.50	3613.00
	999999	21.00	8863.00

Table d'impôt supplémentaire

	Jusqu'au Montant	%	Maximum	Contr.Suppl.
<input type="button" value="+"/>				
<input type="button" value="-"/>				

*** Le montant personnel de base des crédits d'impôt de la Nouvelle-Écosse sera recalculé, après votre prochaine mise à niveau du Constructeur, au moment du calcul de la paie en fonction de seuils de revenu de l'employé (si le montant de base minimum ou maximum a été entré dans la fiche employé).

Province : Copie entre compagnie

Crédits d'impôt personnels				Surtaxe	
%	Mnt de base		Seuil revenu	Minimum	Pourcentage
<input type="text" value="9.68"/>	<input type="text" value="10564"/>	Jusqu'à	<input type="text" value="0"/>	#1 : <input type="text" value="0"/>	<input type="text" value="0.00"/>
	<input type="text" value="0"/>	Supérieur à	<input type="text" value="0"/>	#2 : <input type="text" value="0"/>	<input type="text" value="0.00"/>
% Crédit pour emploi : <input type="text" value="0.00"/>				#3 : <input type="text" value="0"/> <input type="text" value="0.00"/>	
\$ Maximum crédit pour emploi : <input type="text" value="0.00"/> (CCE fédéral)				Réduction d'impôt CB	
\$ Réduction d'impôt (Ont./CB) : <input type="text" value="0.00"/>				Revenu	Pourcentage
				#1 : <input type="text" value="0.00"/>	<input type="text" value="0.00"/>
				#2 : <input type="text" value="0.00"/>	<input type="text" value="0.00"/>

Table d'impôt générale

+	Jusqu'au Montant	% d'impôt	Constante
-	43835	9.68	0.00
	87671	14.82	2253.00
	142534	16.52	3744.00
	162383	17.84	5625.00
	999999	20.30	9620.00

Table d'impôt supplémentaire

+	Jusqu'au Montant	%	Maximum	Contr. Suppl.
-				

Province : Copie entre compagnie

Crédits d'impôt personnels				Surtaxe	
%	Mnt de base		Seuil revenu	Minimum	Pourcentage
<input type="text" value="5.06"/>	<input type="text" value="11070"/>	Jusqu'à	<input type="text" value="0"/>	#1 : <input type="text" value="0"/>	<input type="text" value="0.00"/>
	<input type="text" value="0"/>	Supérieur à	<input type="text" value="0"/>	#2 : <input type="text" value="0"/>	<input type="text" value="0.00"/>
% Crédit pour emploi : <input type="text" value="0.00"/>				#3 : <input type="text" value="0"/> <input type="text" value="0.00"/>	
\$ Maximum crédit pour emploi : <input type="text" value="0.00"/> (CCE fédéral)				Réduction d'impôt CB	
\$ Réduction d'impôt (Ont./CB) : <input type="text" value="481.00"/>				Revenu	Pourcentage
				#1 : <input type="text" value="21418.00"/>	<input type="text" value="0.00"/>
				#2 : <input type="text" value="34929.00"/>	<input type="text" value="3.56"/>

Table d'impôt générale

+	Jusqu'au Montant	% d'impôt	Constante
-	42184	5.06	0.00
	84369	7.70	1114.00
	96866	10.50	3476.00
	117623	12.29	5210.00
	159483	14.70	8045.00
	222420	16.80	11394.00
	999999	20.50	19623.00

Table d'impôt supplémentaire

+	Jusqu'au Montant	%	Maximum	Contr. Suppl.
-				

Province :

Crédits d'impôt personnels			Surtaxe	
%	Mnt de base		Minimum	Pourcentage
<input type="text" value="6.40"/>	<input type="text" value="12421"/>	Jusqu'à	<input type="text" value="0"/>	<input type="text" value="0.00"/>
	<input type="text" value="0"/>	Supérieur à	<input type="text" value="0"/>	<input type="text" value="0.00"/>
% Crédit pour emploi :			<input type="text" value="6.40"/>	
\$ Maximum crédit pour emploi : (CCE fédéral)			<input type="text" value="1257.00"/>	
\$ Réduction d'impôt (Ont./CB) :			<input type="text" value="0.00"/>	

Table d'impôt générale			Table d'impôt supplémentaire				
	Jusqu'au Montant	% d'impôt	Constante	Jusqu'au Montant	%	Maximum	Contr.Suppl.
<input type="button" value="+"/>	<input type="text" value="40020"/>	<input type="text" value="6.40"/>	<input type="text" value="0.00"/>	<input type="text"/>	<input type="text"/>	<input type="text"/>	<input type="text"/>
<input type="button" value="-"/>	<input type="text" value="98040"/>	<input type="text" value="9.00"/>	<input type="text" value="1275.00"/>	<input type="text"/>	<input type="text"/>	<input type="text"/>	<input type="text"/>
	<input type="text" value="151978"/>	<input type="text" value="10.90"/>	<input type="text" value="3137.00"/>	<input type="text"/>	<input type="text"/>	<input type="text"/>	<input type="text"/>
	<input type="text" value="500000"/>	<input type="text" value="12.80"/>	<input type="text" value="6025.00"/>	<input type="text"/>	<input type="text"/>	<input type="text"/>	<input type="text"/>
	<input type="text" value="999999"/>	<input type="text" value="15.00"/>	<input type="text" value="17025.00"/>	<input type="text"/>	<input type="text"/>	<input type="text"/>	<input type="text"/>

*** Le montant personnel de base des crédits personnels du Yukon sera recalculé, après votre prochaine mise à niveau du Constructeur, au moment du calcul de la paie en fonction de seuils de revenu de l'employé (si le montant de base minimum ou maximum a été entré dans la fiche employé).

Province :

Crédits d'impôt personnels			
%	Mnt de base		Seuil revenu
<input type="text" value="5.90"/>	<input type="text" value="15243"/>	Jusqu'à	<input type="text" value="0"/>
	<input type="text" value="0"/>	Supérieur à	<input type="text" value="0"/>
% Crédit pour emploi :		<input type="text" value="0.00"/>	
\$ Maximum crédit pour emploi : (CCE fédéral)		<input type="text" value="0.00"/>	
\$ Réduction d'impôt (Ont/CB) :		<input type="text" value="0.00"/>	

Surtaxe		
	Minimum	Pourcentage
#1 :	<input type="text" value="0"/>	<input type="text" value="0.00"/>
#2 :	<input type="text" value="0"/>	<input type="text" value="0.00"/>
#3 :	<input type="text" value="0"/>	<input type="text" value="0.00"/>

Réduction d'impôt CB		
	Revenu	Pourcentage
#1 :	<input type="text" value="0.00"/>	
#2 :	<input type="text" value="0.00"/>	<input type="text" value="0.00"/>

Table d'impôt générale				Table d'impôt supplémentaire				
	Jusqu'au Montant	% d'impôt	Constante		Jusqu'au Montant	%	Maximum	Contr.Suppl.
<input type="button" value="+"/>				<input type="button" value="+"/>				
<input type="button" value="-"/>				<input type="button" value="-"/>				
	44396	5.90	0.00					
	88796	8.60	1199.00					
	144362	12.20	4395.00					
	999999	14.05	7066.00					

Province :

Crédits d'impôt personnels			
%	Mnt de base		Seuil revenu
<input type="text" value="9.80"/>	<input type="text" value="10500"/>	Jusqu'à	<input type="text" value="0"/>
	<input type="text" value="0"/>	Supérieur à	<input type="text" value="0"/>
% Crédit pour emploi :		<input type="text" value="0.00"/>	
\$ Maximum crédit pour emploi : (CCE fédéral)		<input type="text" value="0.00"/>	
\$ Réduction d'impôt (Ont/CB) :		<input type="text" value="0.00"/>	

Surtaxe		
	Minimum	Pourcentage
#1 :	<input type="text" value="12500"/>	<input type="text" value="10.00"/>
#2 :	<input type="text" value="0"/>	<input type="text" value="0.00"/>
#3 :	<input type="text" value="0"/>	<input type="text" value="0.00"/>

Réduction d'impôt CB		
	Revenu	Pourcentage
#1 :	<input type="text" value="0.00"/>	
#2 :	<input type="text" value="0.00"/>	<input type="text" value="0.00"/>

Table d'impôt générale				Table d'impôt supplémentaire				
	Jusqu'au Montant	% d'impôt	Constante		Jusqu'au Montant	%	Maximum	Contr.Suppl.
<input type="button" value="+"/>				<input type="button" value="+"/>				
<input type="button" value="-"/>				<input type="button" value="-"/>				
	31984	9.80	0.00					
	63969	13.80	1279.00					
	999999	16.70	3134.00					

Province : **10 - (MANITOBA)** Copie entre compagnie

Crédits d'impôt personnels				Surtaxe	
%	Mnt de base		Seuil revenu	Minimum	Pourcentage
10.80	9936	Jusqu'à	0	#1 : 0	0.00
	0	Supérieur à	0	#2 : 0	0.00
				#3 : 0	0.00

% Crédit pour emploi :	0.00
\$ Maximum crédit pour emploi : (CCE fédéral)	0.00
\$ Réduction d'impôt (Ont./CB) :	0.00

Table d'impôt générale				Table d'impôt supplémentaire				
+	Jusqu'au Montant	% d'impôt	Constante	+	Jusqu'au Montant	%	Maximum	Contr. Suppl.
-	33723	10.80	0.00	-				
	72885	12.75	658.00					
	999999	17.40	4047.00					

Province : **11 - (SASKATCHEWAN)** Copie entre compagnie

Crédits d'impôt personnels				Surtaxe	
%	Mnt de base		Seuil revenu	Minimum	Pourcentage
10.50	16225	Jusqu'à	0	#1 : 0	0.00
	0	Supérieur à	0	#2 : 0	0.00
				#3 : 0	0.00

% Crédit pour emploi :	0.00
\$ Maximum crédit pour emploi : (CCE fédéral)	0.00
\$ Réduction d'impôt (Ont./CB) :	0.00

Table d'impôt générale				Table d'impôt supplémentaire				
+	Jusqu'au Montant	% d'impôt	Constante	+	Jusqu'au Montant	%	Maximum	Contr. Suppl.
-	45677	10.50	0.00	-				
	130506	12.50	914.00					
	999999	14.50	3524.00					

Province : Copie entre compagnie

<p>% Crédit d'impôt personnel : <input type="text" value="10.00"/></p> <p>\$ Crédit d'impôt personnel de base : <input type="text" value="19369"/></p> <p>% Crédit pour emploi : <input type="text" value="0.00"/></p> <p>\$ Maximum crédit pour emploi : <input type="text" value="0.00"/> (CCE fédéral)</p> <p>\$ Réduction d'impôt (Ont/CB) : <input type="text" value="0.00"/></p>	<p>Surtaxe</p> <table border="1" style="width: 100%; border-collapse: collapse;"> <thead> <tr> <th></th> <th>Minimum</th> <th>Pourcentage</th> </tr> </thead> <tbody> <tr> <td>#1 :</td> <td><input type="text" value="0"/></td> <td><input type="text" value="0.00"/></td> </tr> <tr> <td>#2 :</td> <td><input type="text" value="0"/></td> <td><input type="text" value="0.00"/></td> </tr> <tr> <td>#3 :</td> <td><input type="text" value="0"/></td> <td><input type="text" value="0.00"/></td> </tr> </tbody> </table> <p>Réduction d'impôt CB</p> <table border="1" style="width: 100%; border-collapse: collapse;"> <thead> <tr> <th></th> <th>Revenu</th> <th>Pourcentage</th> </tr> </thead> <tbody> <tr> <td>#1 :</td> <td><input type="text" value="0.00"/></td> <td><input type="text" value="0.00"/></td> </tr> <tr> <td>#2 :</td> <td><input type="text" value="0.00"/></td> <td><input type="text" value="0.00"/></td> </tr> </tbody> </table>		Minimum	Pourcentage	#1 :	<input type="text" value="0"/>	<input type="text" value="0.00"/>	#2 :	<input type="text" value="0"/>	<input type="text" value="0.00"/>	#3 :	<input type="text" value="0"/>	<input type="text" value="0.00"/>		Revenu	Pourcentage	#1 :	<input type="text" value="0.00"/>	<input type="text" value="0.00"/>	#2 :	<input type="text" value="0.00"/>	<input type="text" value="0.00"/>
	Minimum	Pourcentage																				
#1 :	<input type="text" value="0"/>	<input type="text" value="0.00"/>																				
#2 :	<input type="text" value="0"/>	<input type="text" value="0.00"/>																				
#3 :	<input type="text" value="0"/>	<input type="text" value="0.00"/>																				
	Revenu	Pourcentage																				
#1 :	<input type="text" value="0.00"/>	<input type="text" value="0.00"/>																				
#2 :	<input type="text" value="0.00"/>	<input type="text" value="0.00"/>																				

Table d'impôt générale

Jusqu'au Montant	% d'impôt	Constante
<input type="text" value="131220"/>	10.00	0.00
<input type="text" value="157464"/>	12.00	2624.00
<input type="text" value="209952"/>	13.00	4199.00
<input type="text" value="314928"/>	14.00	6299.00
<input type="text" value="999999"/>	15.00	9448.00

Table d'impôt supplémentaire

Jusqu'au Montant	%	Maximum	Contr. Suppl.
<input type="text"/>			
<input type="text"/>			
<input type="text"/>			

Province : Copie entre compagnie

<p>Crédits d'impôt personnels</p> <table border="1" style="width: 100%; border-collapse: collapse;"> <thead> <tr> <th>%</th> <th>Mnt de base</th> <th>Seuil revenu</th> </tr> </thead> <tbody> <tr> <td><input type="text" value="4.00"/></td> <td><input type="text" value="16467"/> Jusqu'à</td> <td><input type="text" value="0"/></td> </tr> <tr> <td></td> <td><input type="text" value="0"/> Supérieur à</td> <td><input type="text" value="0"/></td> </tr> </tbody> </table> <p>% Crédit pour emploi : <input type="text" value="0.00"/></p> <p>\$ Maximum crédit pour emploi : <input type="text" value="0.00"/> (CCE fédéral)</p> <p>\$ Réduction d'impôt (Ont/CB) : <input type="text" value="0.00"/></p>	%	Mnt de base	Seuil revenu	<input type="text" value="4.00"/>	<input type="text" value="16467"/> Jusqu'à	<input type="text" value="0"/>		<input type="text" value="0"/> Supérieur à	<input type="text" value="0"/>	<p>Surtaxe</p> <table border="1" style="width: 100%; border-collapse: collapse;"> <thead> <tr> <th></th> <th>Minimum</th> <th>Pourcentage</th> </tr> </thead> <tbody> <tr> <td>#1 :</td> <td><input type="text" value="0"/></td> <td><input type="text" value="0.00"/></td> </tr> <tr> <td>#2 :</td> <td><input type="text" value="0"/></td> <td><input type="text" value="0.00"/></td> </tr> <tr> <td>#3 :</td> <td><input type="text" value="0"/></td> <td><input type="text" value="0.00"/></td> </tr> </tbody> </table> <p>Réduction d'impôt CB</p> <table border="1" style="width: 100%; border-collapse: collapse;"> <thead> <tr> <th></th> <th>Revenu</th> <th>Pourcentage</th> </tr> </thead> <tbody> <tr> <td>#1 :</td> <td><input type="text" value="0.00"/></td> <td><input type="text" value="0.00"/></td> </tr> <tr> <td>#2 :</td> <td><input type="text" value="0.00"/></td> <td><input type="text" value="0.00"/></td> </tr> </tbody> </table>		Minimum	Pourcentage	#1 :	<input type="text" value="0"/>	<input type="text" value="0.00"/>	#2 :	<input type="text" value="0"/>	<input type="text" value="0.00"/>	#3 :	<input type="text" value="0"/>	<input type="text" value="0.00"/>		Revenu	Pourcentage	#1 :	<input type="text" value="0.00"/>	<input type="text" value="0.00"/>	#2 :	<input type="text" value="0.00"/>	<input type="text" value="0.00"/>
%	Mnt de base	Seuil revenu																													
<input type="text" value="4.00"/>	<input type="text" value="16467"/> Jusqu'à	<input type="text" value="0"/>																													
	<input type="text" value="0"/> Supérieur à	<input type="text" value="0"/>																													
	Minimum	Pourcentage																													
#1 :	<input type="text" value="0"/>	<input type="text" value="0.00"/>																													
#2 :	<input type="text" value="0"/>	<input type="text" value="0.00"/>																													
#3 :	<input type="text" value="0"/>	<input type="text" value="0.00"/>																													
	Revenu	Pourcentage																													
#1 :	<input type="text" value="0.00"/>	<input type="text" value="0.00"/>																													
#2 :	<input type="text" value="0.00"/>	<input type="text" value="0.00"/>																													

Table d'impôt générale

Jusqu'au Montant	% d'impôt	Constante
<input type="text" value="46740"/>	4.00	0.00
<input type="text" value="93480"/>	7.00	1402.00
<input type="text" value="151978"/>	9.00	3272.00
<input type="text" value="999999"/>	11.50	7071.00

Table d'impôt supplémentaire

Jusqu'au Montant	%	Maximum	Contr. Suppl.
<input type="text"/>			
<input type="text"/>			
<input type="text"/>			

MAXIMUM POUR LA COMMISSION DES NORMES DU TRAVAIL DU QUÉBEC (CNT) :**➤ Maintenances > Informations et taux > Informations de Cie et Taux Généraux :**

Le maximum par employé pour le calcul du montant admissible à la Commission des normes du travail du Québec sera de **83 500** \$.

CALENDRIER DE PAIE :**➤ Maintenances > Informations et Taux > Calendrier de Paie**

Définir votre calendrier de paie pour la nouvelle année afin de vous permettre de faire l'entrée des taux par année.

TAUX POUR LA COMMISSION DE LA SANTÉ ET DE LA SÉCURITÉ AU TRAVAIL (CNESST) :**➤ Maintenances > Informations et taux > Taux de CNESST :**

Le maximum annuel assurable sera de **83 500** \$ et le maximum hebdomadaire assurable sera de **1 601.46** \$.

Vous devez vérifier cette information à chaque année, pour chacun des codes utilisés par votre entreprise. Lors de la fermeture annuelle de la paie, les taux de l'année 2020 seront copiés dans l'année 2021.

Les paramètres à modifier avant la première paie de janvier 2021 seront « **Max. assurable** », « **taux de versement** » ainsi que « **taux de prime** »

01. Année.....: 2021		01. Année.....: 2021	
Écran 1			
03. Max. Assurable.....:	83500.00	03. Max. Assurable.....:	1601.46
04. Taux de prime.....:	0.0000	04. Taux de prime.....:	0.0000
05. G/L Cnesst à Payer.....:	-	05. G/L Cnesst à Payer.....:	-
06. G/L Dépense (B).....:	-	06. G/L Dépense (B).....:	-
07. Description.....:	MAXIMUM ASSURABLE ANNUEL	07. Description.....:	MAXIMUM ASSURABLE HEBDO.
08. #-Employeur.....:		08. #-Employeur.....:	
09. Mode de Calcul.....:	1	09. Mode de Calcul.....:	0
10. Avant. Impos.....:	*** Sélection ***	10. Avant. Impos.....:	*** Sélection ***
11. Taux de versement.....:	0.0000	11. Taux de versement.....:	0.0000
12. G/L CNESST à payer var.....:	-	12. G/L CNESST à payer var.....:	-
13. Province.....:		13. Province.....:	

13. Province servira pour le rapport des remises de la fin de paie, afin de séparer le montant à remettre au Québec ou Hors-Québec, soit

1-PROVINCIAL, -CSST (Québec)

ou

5-REMISES DIVERSES, -CSST (Hors-Québec)

Si vous ne spécifiez pas de province (00) alors la province d'imposition de l'employé sera utilisée afin d'identifier la province de remise Québec ou Hors-Québec.

COTISATION AU FSS (ASSURANCE MALADIE) :

➤ **Maintenances > Informations et taux > Assurance Maladie :**

Les taux pour la province de Québec ont changé, faites la vérification de votre masse salariale réelle de 2020 pour connaître votre taux de cotisation de 2021.

Masse salariale totale inférieure ou égale à 1 000 000\$:	1.25% (ou 1.65%)
Masse salariale totale située entre 1 000 000\$ et 6 000 000\$:	(calcul)
Masse salariale totale égale ou supérieure à 6 000 000\$:	4.26%

- Pour déterminer votre taux de cotisation réel pour la province de Québec, référez-vous au **Guide de l'employeur - Retenues à la source et cotisations 2021** (guide TP-1015.G, partie 6)

Année :

Province	Taux Assurance Santé
01 - QUEBEC	TP-1015.G 0.0000

- Pour déterminer votre taux de cotisation dans le cas d'une province autre que Québec, référez-vous au **Guide de la province concernée pour 2021**.

CALCUL DU RRQ & RPC :

➤ **Maintenances > Informations et taux > RRQ et RPC :**

Pour les taux voir la table ici-bas.

L'exemption annuelle demeure à 3 500\$.

Pour **52 périodes de paie** : 67,30 soit 3500/52

Pour **53 périodes de paie** : 66,03 soit 3500/53

Province	Taux Cotisation Employé	Exemption Hebdomadaire	Cotisation Maximale Annuelle	Facteur Employeur	Gains Maximum Annuels
01 - QUEBEC	5.9000	67.30	3427.90	1.00	61600.00
02 - ONTARIO	5.4500	67.30	3166.45	1.00	61600.00
03 - TERRE-NEUVE	5.4500	67.30	3166.45	1.00	61600.00
04 - NOUV.-ECOSSE	5.4500	67.30	3166.45	1.00	61600.00
05 - NOUV.-BRUNSWICK	5.4500	67.30	3166.45	1.00	61600.00
06 - COLOMB.-BRIT	5.4500	67.30	3166.45	1.00	61600.00
07 - YUKON	5.4500	67.30	3166.45	1.00	61600.00
08 - T.-N.-O.	5.4500	ou	3166.45	1.00	61600.00
09 - I.-P.-E.	5.4500	67.30	3166.45	1.00	61600.00
10 - MANITOBA	5.4500	67.30	3166.45	1.00	61600.00
11 - SASKATCHEWAN	5.4500	66.03	3166.45	1.00	61600.00
12 - ALBERTA	5.4500	67.30	3166.45	1.00	61600.00
13 - HORS CANADA	5.4500	67.30	3166.45	1.00	61600.00
14 - CANADA	5.4500	67.30	3166.45	1.00	61600.00
15 - AUTRE	0.0000	0.00	0.00	0.00	0.00
16 - NUNAVUT	5.4500	67.30	3166.45	1.00	61600.00

CALCUL DE L'ASSURANCE EMPLOI (AE) :

➤ **Maintenances > Informations et taux > Assurance Emploi :**

Le gain maximum annuel pour l'assurance emploi augmente à **56 300\$**

Pour la province de Québec, le taux de cotisation de l'employé passe à **1.18 %**

Pour le reste du pays, le taux de cotisation de l'employé passe à **1.58 %**

Province	Taux Cotisation Employé	Gains Maximum Annuels
01 - QUEBEC	1.18	56300
02 - ONTARIO	1.58	56300
03 - TERRE-NEUVE	1.58	56300
04 - NOUV.-ECOSSE	1.58	56300
05 - NOUV.-BRUNSWICK	1.58	56300
06 - COLOMB.-BRIT	1.58	56300
07 - YUKON	1.58	56300
08 - T.-N.-O.	1.58	56300
09 - I.-P.-E.	1.58	56300
10 - MANITOBA	1.58	56300
11 - SASKATCHEWAN	1.58	56300
12 - ALBERTA	1.58	56300
13 - HORS CANADA	1.58	56300
14 - CANADA	1.58	56300
15 - AUTRE	0.00	0
16 - NUNAVUT	1.58	56300

Si vous avez droit à un taux d'assurance emploi réduit, vous devez l'inscrire au champ « taux employeur, réduit ».

CALCUL DU RQAP (QUÉBEC UNIQUEMENT) :

➤ **Maintenances > Informations et taux > Rqap et Rpap :**

Le gain maximum annuel au RQAP augmente à **83 500 \$**

La cotisation de l'employé reste à **0.494**

La cotisation de l'employeur reste à **0.692**

Année : *

Province	Taux Cotisation Employé	Gains Maximum Annuels	Taux Cotisation Employeur
01 - QUEBEC	0.494	83500	0.6920

TAUX GÉNÉRAL DES AVANTAGES IMPOSABLES PROVINCIAL (CCQ) :

➤ **Maintenances > Informations et taux > Informations de Cie et Taux Généraux :**

Le pourcentage de taxe pour l'assurance est de 9.00% → % taxe provinciale.

Faites l'entrée du taux général des avantages imposables pour votre compagnie → Avantage provincial CCQ.

Faites aussi l'entrée de la portion d'assurance relative à ces avantages imposables → Taux assurance pour TVP.

COTISATIONS SYNDICALES (CCQ) :

➤ **Maintenances > Informations et taux > Locaux d'Union - CCQ :**

Des modifications ont été apportées à différentes cotisations syndicales. Consultez vos documents.

TAUX PAR MÉTIER DES SALAIRES ET DES AVANTAGES IMPOSABLES PROVINCIAL (CCQ) :

➤ **Maintenances > Informations et taux > Métier :**

Pour chaque annexe, vous aurez à vérifier :

Le taux horaire → Taux

La portion employé des avantages sociaux → Av Soc Employé.

La portion employeur des avantages sociaux (incluant l'assurance) → Av. Soc. Patron

La portion d'assurance relative à ces avantages sociaux → Mt. Ass. Heure

L'avantage imposable provincial → Ava.Imp.Prov.CCQ

→ Voir « Importation des taux de la CCQ », dans les documents de procédures du module de la paie.

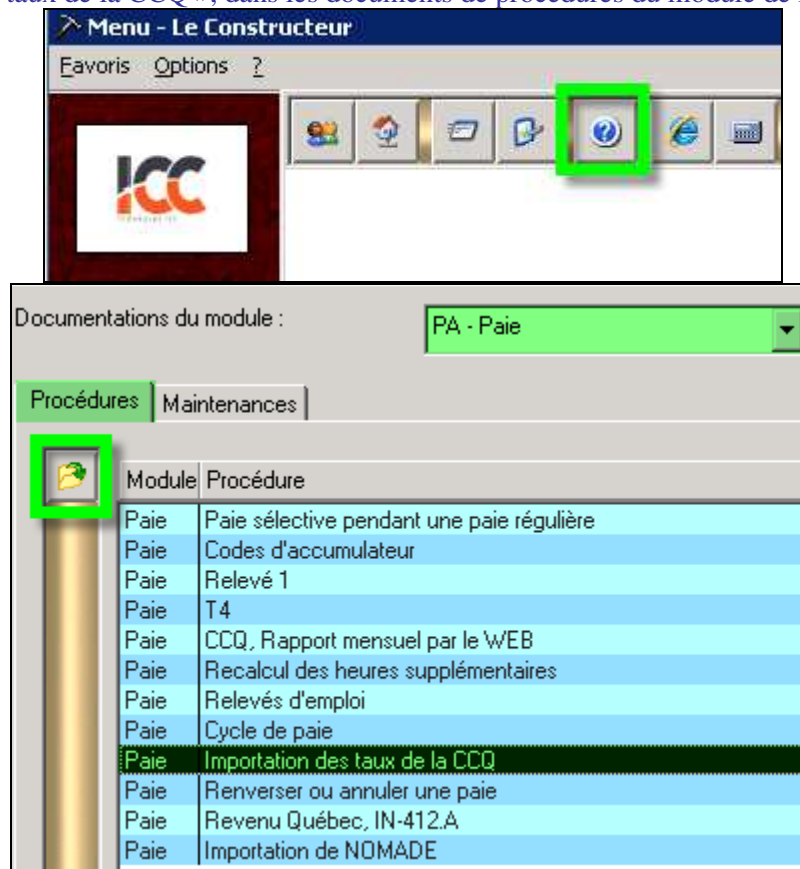

SOURCES D'INFORMATION :

Nous vous encourageons fortement à lire les publications suivantes :

- *TP-1015.F Formules pour le calcul des retenues à la source et des cotisations, 2021*
- *TP-1015.G Guide de l'employeur - Retenues à la source et cotisations, 2021*
- *T4127(F) Rev.21/01, Formules pour le calcul informatisé des retenues sur la paie, 113^e édition*
- *BÂTIR, Bulletin de la CCQ, Hiver 2021 (À venir)*
- *CNESST, Table des taux 2021*

LIENS UTILES :

Revenu Québec :

Formulaires, employeurs:

<https://www.revenuquebec.ca/fr/entreprises/>

Agence du revenu du Canada:

T4127-JAN Formules pour le calcul informatisé des retenues sur la paie:

<https://www.canada.ca/fr/agence-revenu/services/impot/entreprises/sujets/retenues-paie/t4127-formules-calcul-informatise-retenues-paie.html>

Commission de la construction du Québec (CCQ) :

<http://www.ccq.org>

Commission des normes, de l'équité, de la santé et de la sécurité du travail (CNESST)

<http://www.csst.qc.ca/>

Commission de la Sécurité Professionnelle & de l'Assurance contre les Accidents du Travail :

<https://www.wsib.ca/fr>